

# Reporte de Precios del Cerdo LatAm

Semana #35

2024

## Precios de la región en las últimas semanas\*\*

País	Región	Medida	2024/32	2024/33	2024/34	2024/35	% Var. Semanal
Argentina	Argentina	\$/Kg Vivo	\$ 1,334.00	\$ 1,403.00	\$ 1,400.00	\$ 1,508.00	▲ 7.7%
Bolivia	Santa Cruz	\$/Kg Vivo	\$ 15.00	\$ 15.00	\$ 15.00	\$ 16.00	▲ 6.7%
Brasil	Minas Gerais	\$/Kg Vivo	\$ 8.02	\$ 8.48	\$ 8.94	\$ 8.96	▲ 0.2%
	Santa Catarina	\$/Kg Vivo	\$ 7.52	\$ 7.76	\$ 8.25	\$ 8.36	▲ 1.3%
	Sao Paulo	\$/Kg Vivo	\$ 8.1	\$ 8.5	\$ 8.8	\$ 8.88	▲ 1.1%
Chile	Chile	\$/Kg Vivo	\$ 1,780	\$ 1,780	\$ 1,780	\$ 1,780	▬ 0.0%
Colombia	Antioquia	\$/Kg Vivo	\$ 9,086	\$ 9,094	\$ 9,168	\$ 9,202	▲ 0.4%
	Atlantico	\$/Kg Vivo	\$ 9,611	\$ 9,695	\$ 9,468	\$ 9,319	▼ -1.6%
	Bogota	\$/Kg Vivo	\$ 9,577	\$ 9,395	\$ 9,635	\$ 9,639	▲ 0.0%
	Eje Cafetero	\$/Kg Vivo	\$ 9,200	nd	nd	nd	nd
	Valle Del Cauca	\$/Kg Vivo	nd	\$ 9,330	\$ 9,397	\$ 9,419	▲ 0.2%
	Nacional	\$/Kg Vivo	\$ 9,257	\$ 9,218	\$ 9,324	\$ 9,339	▲ 0.2%
Ecuador	Ecuador	\$/Kg Vivo	\$ 2.63	nd	nd	nd	nd
Estados Unidos	Nacional	\$/100 lb Vivo	\$ 63.9	\$ 64.0	\$ 64.4	\$ 63.0	▼ -2.1%
	Nacional	\$/100 lb Carcasa	\$ 83.4	\$ 83.7	\$ 82.4	\$ 76.1	▼ -7.6%
México	Area Metropolitana	\$/Kg Vivo	\$ 45.62	\$ 42.32	\$ 40.00	\$ 38.30	▼ -4.3%
	Jalisco	\$/Kg Vivo	\$ 44.57	\$ 40.44	\$ 36.79	\$ 35.65	▼ -3.1%
	Puebla	\$/Kg Vivo	\$ 49.50	\$ 47.50	\$ 45.33	\$ 43.00	▼ -5.1%
	Queretaro	\$/Kg Vivo	\$ 46.87	\$ 42.63	\$ 39.19	\$ 37.67	▼ -3.9%
	Sonora Sur	\$/Kg Vivo	\$ 40.00	\$ 35.00	\$ 35.00	\$ 33.67	▼ -3.8%
	Yucatan	\$/Kg Vivo	\$ 54.00	\$ 54.00	\$ 54.00	\$ 54.00	▬ 0.0%
Peru	Peru	\$/Kg Vivo	\$ 7.90	\$ 7.96	\$ 7.97	\$ 8.08	▲ 1.4%

Fuentes: Argentina: Ministerio de Agroindustria, área porcinos.

Bolivia: Adepór.

Brasil: Centro de Estudos Avançados em Economia Aplicada (CEPEA).

Chile: SwineAdvisor/3tres3. Colombia: PorkColombia – Fondo Nacional de la Porcicultura.

Ecuador: Sistema de Información Pública Agropecuaria.

Estados Unidos: United States Department of Agriculture.

México: Organización de Porcicultores Mexicanos (OPORMEX).

Perú: PIC Perú.

# Precios semanales históricos

### Estados Unidos

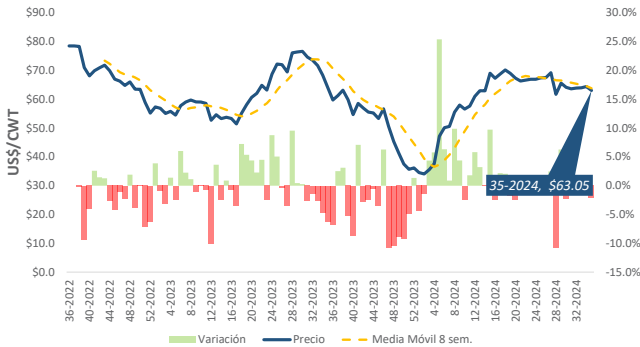

### México

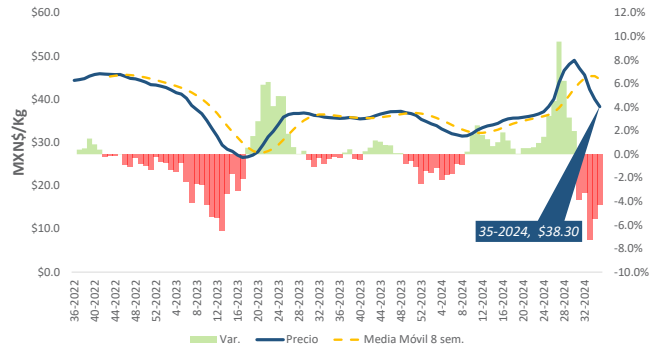

### Argentina

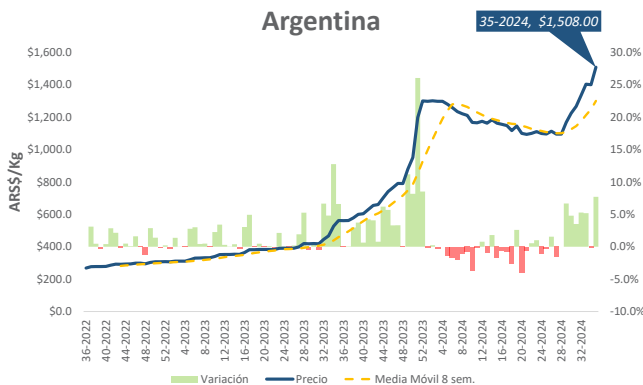

### Brasil

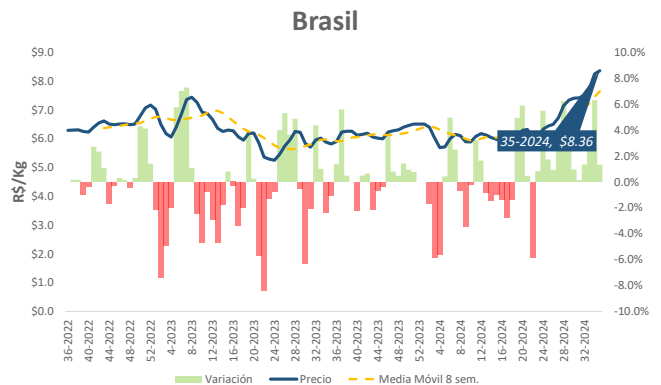

### Chile

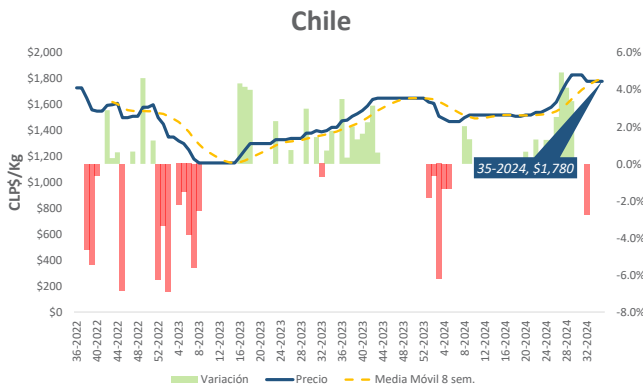

### Colombia

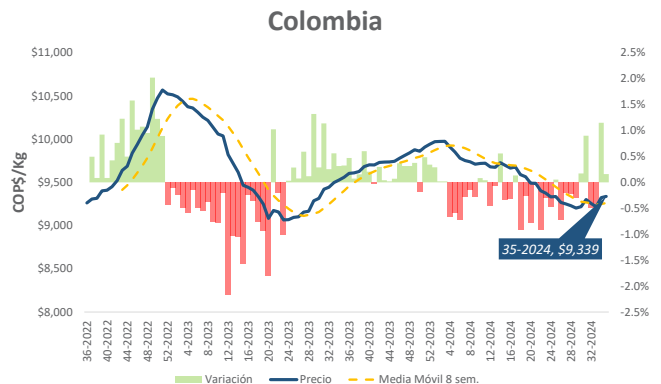

Notas: Precios nacionales de referencia.  
Brasil; precio en Santa Catarina.  
México; Área metropolitana.

## Precios promedios en USD (Kg/Vivo)

	Acumulado			Semana 35		
	2023	2024	Var (%)	2023	2024	Var (%)
ARG	\$ 1.61	\$ 1.37	▼ -14.8%	\$ 1.60	\$ 1.58	▼ -1.3%
BOL	\$ 1.80	\$ 1.86	▲ 3.5%	\$ 2.08	\$ 2.30	▲ 10.4%
BRA	\$ 1.24	\$ 1.23	▼ -0.6%	\$ 1.17	\$ 1.48	▲ 26.5%
CHL	\$ 1.58	\$ 1.70	▲ 7.3%	\$ 1.64	\$ 1.92	▲ 17.1%
COL	\$ 2.18	\$ 2.42	▲ 10.8%	\$ 2.36	\$ 2.23	▼ -5.5%
ECU	\$ 2.59	\$ 2.73	nd	\$ -	\$ -	nd
MEX	\$ 1.94	\$ 2.11	▲ 8.4%	\$ 2.07	\$ 1.93	▼ -6.8%
PER	\$ 2.31	\$ 1.73	▼ -25.2%	\$ 2.05	\$ 1.71	▼ -16.5%
USA	\$ 1.37	\$ 1.32	▼ -3.8%	\$ 1.41	\$ 1.39	▼ -1.6%
CHIN	\$ 2.14	\$ 2.28	▲ 6.5%	\$ 2.35	\$ 2.78	▲ 18.1%

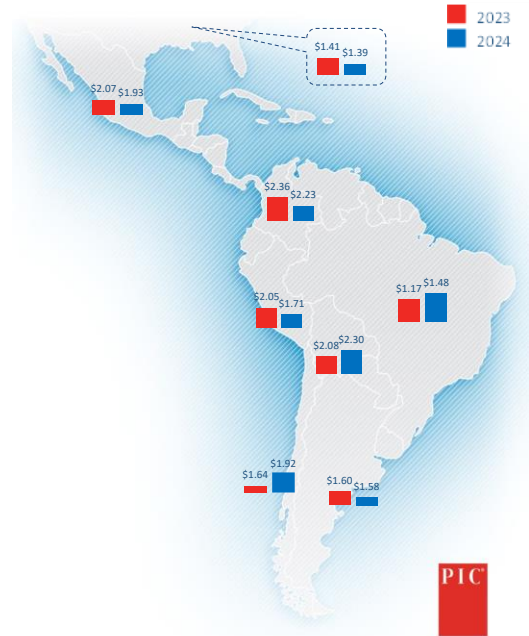

## Tasas de cambio (USD) por semana

	32	33	34	35	Var (%)	Tendencia
ARG	\$ 939.00	\$ 943.50	\$ 948.50	\$ 953.00	▲ 0.5%	
BRA	\$ 5.49	\$ 5.49	\$ 5.50	\$ 5.64	▲ 2.5%	
CHL	\$ 933.43	\$ 923.18	\$ 958.00	\$ 943.10	▼ -1.6%	
COL	\$ 3,943.13	\$ 4,013.73	\$ 4,044.16	\$ 4,186.35	▲ 3.5%	
MEX	\$ 19.05	\$ 18.97	\$ 19.67	\$ 19.87	▲ 1.0%	
PER	\$ 3.72	\$ 3.74	\$ 3.74	\$ 3.78	▲ 1.1%	
CHIN	\$ 7.17	\$ 7.15	\$ 7.13	\$ 7.11	▼ -0.3%	

## Precios de los granos moneda local/kilos

	País	2024/32	2024/33	2024/34	2024/35	% Var Semanal	Tendencia
<b>Maiz</b> 	Argentina	\$ 160.00	\$ 160.00	\$ 162.70	\$ 165.00	▲ 1.4%	Sube
	Brasil	\$ 0.98	\$ 0.99	\$ 1.00	\$ 1.00	▲ 0.3%	Sube
	China	\$ 2.379	\$ 2.365	\$ 2.350	\$ 2.360	▲ 0.4%	Sube
	USA	\$ 0.09	\$ 0.09	\$ 0.09	\$ 0.09	0.0%	Mantiene
<b>Pasta de Soya</b> 	Argentina	\$ 286.75	\$ 282.50	\$ 291.25	\$ 297.25	▲ 2.1%	Sube
	Brasil	\$ 2.05	\$ 2.00	\$ 2.05	\$ 2.05	0.0%	Mantiene
	USA	\$ 0.34	\$ 0.34	\$ 0.34	\$ 0.34	▼ -1.2%	Baja

## Precios de los granos usd/kilos

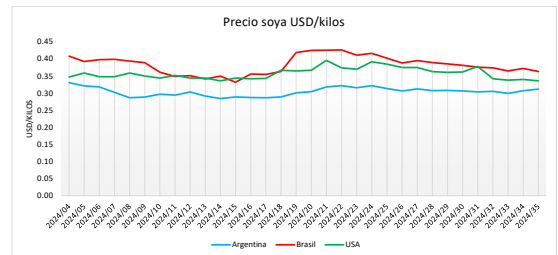
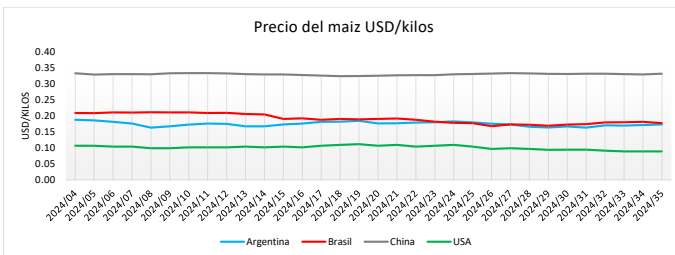

Fuentes: Valores transformados a dólares americanos de acuerdo con el promedio semanal del tipo de cambio oficial. **Argentina;** Banco Central de la República Argentina, **Brasil;** Banco Central do Brasil, CEPEA **Chile;** Banco Central de Chile, **Colombia;** Banco de la República, **México;** Banco de México (Banxico), **Perú;** Banco Central de Reserva del Perú, **Bolivia;** Banco Central de Bolivia. **USA;** USDA, **China;** Inteligencia de Mercados PIC China.



Notas: Las informaciones presentadas en este reporte pueden variar y dependen de fuentes externas que se consideran confiables y representativas. Algunas fuentes pueden no reportar o no disponer del dato. Las cifras son referenciales y pueden ser preliminares sujetos a revisión. Los valores semanales corresponden al promedio de precios diarios cuando esté disponible. El número de semana del año utilizado es el estándar ISO.

\*Los precios orientativos son promedios ponderados de los precios a los que se hicieron las operaciones en el mercado físico de grano